

# INDICADOR DE ACTIVIDAD ECONÓMICA REGIONAL

## Región de La Araucanía

Boletín Informativo del Instituto Nacional de Estadísticas

ABRIL-JUNIO 2010

- **Construcción y Transporte y Comunicaciones fueron los sectores con menor dinamismo en el segundo trimestre de 2010.**



**Instituto Nacional  
de Estadísticas**

El Instituto Nacional de Estadísticas en su permanente preocupación y compromiso por generar estadísticas actualizadas y desagregadas territorialmente, presenta a las autoridades públicas y agentes privados el nuevo año base 2003 del Indicador de Actividad Económica Regional (INACER).

Este tiene como objetivo medir la actividad económica regional de acuerdo a las Cuentas Nacionales de Chile, compilación de referencia 2003, y la División Política Administrativa vigente del país al 2010.

**E**n el segundo trimestre del 2010, la actividad económica de la Región de La Araucanía, medida por el INACER, presentó una contracción en doce meses de 1,4%.

Los sectores que incidieron negativamente en la actividad regional fueron: Construcción, Transporte y Comunicaciones, Silvoagropecuario, Propiedad de la vivienda y Minería

En tanto, los sectores que incidieron positivamente este trimestre, fueron: Co-

mercio, Restaurantes y Hoteles; Servicios Sociales, Personales y Comunales; Servicios Financieros y Empresariales; Industria Manufacturera y Electricidad, Gas y Agua.

Por su parte, el sector pesca si bien registró crecimiento en doce meses tuvo un bajo aporte en la actividad regional.

La incidencia negativa del sector Construcción respondió al menor ritmo de los

### ÍCONO-INDICADOR DE ACTIVIDAD ECONÓMICA REGIONAL Abril-Junio 2010

Silvoagropecuario	↘
Pesca	↗
Minería	↘
Industria Manufacturera	↗
Electricidad, Gas y Agua	↗
Construcción	↘
Comercio Restaurantes y Hoteles	↗
Transporte y Comunicaciones	↘
Servicios Fin.y Empresariales	↗
Propiedad de la vivienda	↘
Serv. Soc, Personales y Comunales	↗

- ↗ Crecimiento
- Nulo (aprox. 0%)
- ↘ Decrecimiento

[www.inearaucaia.cl](http://www.inearaucaia.cl)

## La Araucanía: Indicador de Actividad Económica Regional

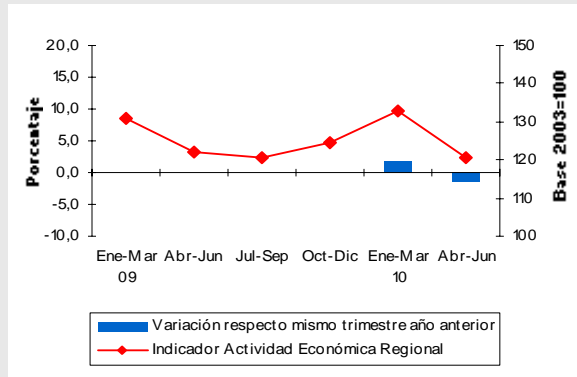

Año	Trimestre	Índice	Variación 12	Var.
		2003=100	meses	Acumulada
2009*	ene - mar	130,8		
	abr - jun	122,3		
	jul - sep	120,6		
	oct - dic	124,4		
2010	ene - mar	133,0	1,7	
	abr - jun	120,6	-1,4	0,2

\* Datos referenciales

Los índices obtenidos en 2009 son sólo referenciales, dado que existen datos oficiales publicados para dicho período, por esta razón, estos datos sólo permiten comparaciones anuales con las cifras oficiales obtenidas en 2010.

tres subsectores que lo componen. Explicado por la Edificación Habitacional, seguido por Obras de ingeniería y finalmente, Edificación no habitacional.

La incidencia negativa del sector Transporte y Comunicaciones, se dio principalmente por la baja en Transporte de pasajeros terrestre y Transporte ferroviario. Por otro lado, Comunicaciones y Carga terrestre registraron crecimiento.

En el sector Silvoagropecuario, su incidencia negativa respondió a la baja de los subsectores silvícola, y en menor medida, pecuario. Por otro lado, el subsector agropecuario registró crecimiento.

El subsector silvícola se registró una menor producción de trozas pulpables y aserrables. Por su parte, en pecuario bajaron los litros leche que llegan a las plantas regionales. En el caso del subsector agrícola se dio una mayor cosecha de maíz, papa y remolacha.

La incidencia negativa del sector Propiedad de la Vivienda se explica por la reducción en doce

meses en el stock de las viviendas, las cuales se vieron reducidas a causa del desastre natural.

Al igual que el anterior, el sector Minero registró un incidencia negativamente en la actividad regional.

Por el contrario, el sector Comercio, restaurantes y hoteles registró explicados por la mayor actividad en el Comercio al por mayor y por menor. Así como, hoteles y restaurantes que tiene un buen desempeño en el período.

La incidencia positiva del sector Servicios sociales, personales y comunales, se explica por el crecimiento de los subsectores: Otros servicios, Administración pública y Educación. Por su parte, único subsector que mostró contracción fue salud.

El aporte positivo del sector Servicios Financieros y empresariales, fue explicado por la mejora de la Intermediación financiera, Servicios empresariales y Seguros

Por el contrario, el subsector que registró baja fue Servicios Inmobiliarios.

El sector Industria Manufacturera incidió positivamente en la actividad regional debido al aporte de las industrias dedicadas a la Elaboración de cerveza; Fabricación de papel y Fabrica-

ción de muebles. Por otro lado, las ramas industriales que aportan negativamente al indicador fueron: Producción de madera y sus productos y Fabricación de otros minerales no metálicos.

La incidencia positiva del sector Electricidad, Gas y Agua fue producto de la mejora del subsector Electricidad y Agua.

El sector Pesca, si bien presenta crecimiento en doce meses, registró un bajo aporte en la actividad regional.